



УПРАВА
муниципального района “Брятинский район”
Калужской области

ПОСТАНОВЛЕНИЕ

от 17.04.2025

с. Брятино

№ 129

Об установлении публичного сервитута

Рассмотрев ходатайство об установлении публичного сервитута ПАО «Россети Центр и Приволжье» в лице представителя по доверенности от 19.02.2025 № реестра 77/788-н/77-2025-5-409 Стебленко Н.А., в соответствии со статьей 23, главой V.7 Земельного кодекса Российской Федерации, ст. ст. 3.6, 3.9 Федерального закона от 25.10.2001 № 137-ФЗ «О введении в действие Земельного кодекса Российской Федерации», постановлением Правительства Российской Федерации от 11.08.2003 № 486 «Об утверждении правил определения размеров земельных участков для размещения воздушных линий электропередачи и опор линий связи, обслуживающих электрические сети», постановлением Правительства Калужской области от 01.06.2015 № 294 «Об утверждении порядка определения платы по соглашению об установлении сервитута в отношении земельных участков, находящихся в собственности Калужской области, и земельных участков, государственная собственность на которые не разграничена, на территории Калужской области», актом экспертизы по строительно-техническому исследованию от 05.06.2022 № 104/16 Калужской лаборатории судебной экспертизы Министерства юстиции Российской Федерации, административным регламентом предоставления муниципальной услуги «Установление сервитута в отношении земельного участка, находящегося в государственной (до разграничения) или муниципальной собственности, расположенного на территории муниципального района «Брятинский район», утвержденным постановлением Управы муниципального района «Брятинский район» от 19.05.2017 № 282, учитывая публикацию сообщения о возможном установлении публичного сервитута в официальном печатном издании муниципального района «Брятинский район» газете «Сельские Зори» от 28.03.2025 № 25-26, Управа муниципального района «Брятинский район» **ПОСТАНОВЛЯЕТ:**

1. Установить публичный сервитут в целях эксплуатации объекта электросетевого хозяйства «ВЛ-0,4кВ № 1 ЗТН № 204 ул.Ленина» в отношении земельных участков:

1.1. с кадастровыми номерами: 40:02:000000:345, 40:02:000000:398, 40:02:000000:590, 40:02:130201:94, 40:02:130202:226, 40:02:130203:1, 40:02:130203:28, 40:02:130203:31, 40:02:130203:373, 40:02:130203:294, 40:02:130203:6, 40:02:130204:2, 40:02:130204:30, 40:02:130204:40.

1.2. с условными номерами: 40:02:130201:ЗУ1, 40:02:130202:ЗУ1, 40:02:130203:ЗУ1, 40:02:130206.

2. Определить обладателя публичного сервитута – ПАО «Россети Центра и Приволжья» ОГРН 1075260020043, ИНН 5260200603, адрес (местонахождение): 248000, Российская Федерация, г.Калуга, ул.Красная Гора, д.9/12, адрес электронной почты: gens@kl.mrsk-cp.ru.

3. Утвердить границы публичного сервитута, указанного в пункте 1 настоящего постановления, в соответствии с приложением № 1 к настоящему постановлению (схема расположения границ публичного сервитута на кадастровом плане территории и описание местоположения границ публичного сервитута).

4. Обязать ПАО «Россети Центра и Приволжья» после прекращения действия публичного сервитута, привести земли, обремененные публичным сервитутом в состояние, пригодное для использования в соответствии с видом разрешенного использования, в сроки, предусмотренные пунктом 8 статьи 39.50. Земельного Кодекса Российской Федерации.

5. Срок действия публичного сервитута – 49 (Сорок девять) лет со дня внесения сведений о нем в Единый государственный реестр недвижимости.

6. Срок и график проведения ремонтно-эксплуатационных работ по обслуживанию инженерного сооружения (при необходимости): ежегодно с 1 января по 31 декабря.

7. Отделу муниципального хозяйства, управления природными ресурсами, муниципальным имуществом и социального обустройства села Управы муниципального района «Брятинский район» в течение 5 (Пяти) рабочих дней со дня принятия настоящего постановления:

- разместить настоящее постановление на официальном сайте Управы муниципального района «Брятинский район» в информационно-телекоммуникационной сети «Интернет»;

- направить копию постановления в орган регистрации прав;

- направить обладателю публичного сервитута ПАО «Россети Центра и Приволжья» копию постановления, сведения о лицах, подавших заявления об учете их прав (обременений прав) на земельные участки, способах связи с ними, копии документов, подтверждающих права указанных лиц на земельные участки.

8. Контроль за ходом выполнения данного постановления возложить на заместителя Руководителя Управы - заведующего отделом муниципального хозяйства, управления природными ресурсами, муниципальным имуществом и социального обустройства села Управы муниципального района «Брятинский район» Панькина С.Ю.

9. Настоящее постановление вступает в силу с момента подписания.

**Руководитель Управы
муниципального района
«Брятинский район»**



А.Н. Хохлов

ГРАФИЧЕСКОЕ ОПИСАНИЕ МЕСТОПОЛОЖЕНИЯ ГРАНИЦ ПУБЛИЧНОГО СЕРВИТУТА
Публичный сервитут для размещения и дальнейшей эксплуатации объекта электросетевого хозяйства ВЛ-0,4кВ №1 ЗТП №204 ул. Ленина, местоположение: Калужская область, Брятинский район
(наименование объекта, местоположение границ которого описано (далее - объект))

Раздел 1

Сведения об объекте

| № п/п | Характеристики объекта | Описание характеристик |
|-------|---|--|
| 1 | 2 | 3 |
| 1 | Местоположение объекта | Калужская область, Брятинский район |
| 2 | Площадь объекта ± величина погрешности определения площади ($P \pm \Delta P$) | 180±5 кв.м |
| 3 | Иные характеристики объекта | Срок действия: продолжительность: 49 лет |

ГРАФИЧЕСКОЕ ОПИСАНИЕ МЕСТОПОЛОЖЕНИЯ ГРАНИЦ ПУБЛИЧНОГО СЕРВИТУТА

Публичный сервитут для размещения и дальнейшей эксплуатации объекта электросетевого хозяйства ВЛ-0,4кВ №1 ЗТП №204 ул. Ленина, местоположение: Калужская область, Брятинский район

(наименование объекта, местоположение границы которого описано (далее - объект)

Раздел 2

Сведения о местоположении границ объекта

1. Система координат МСК-40

2. Сведения о характерных точках границ объекта

| Обозначение характерных точек границ | Координаты, м | | Метод определения координат характерной точки | Средняя квадратическая погрешность положения характерной точки (M _i), м | Описание обозначения точки на местности (при наличии) |
|--|---------------|------------|---|--|---|
| | X | Y | | | |
| 1 | 2 | 3 | 4 | 5 | 6 |
| ПС1(1) | | | | | |
| 1 | 408474,65 | 1187779,31 | Геодезический метод | 0,10 | — |
| 2 | 408474,07 | 1187781,44 | Геодезический метод | 0,10 | — |
| 3 | 408469,67 | 1187780,09 | Геодезический метод | 0,10 | — |
| 4 | 408470,24 | 1187777,96 | Геодезический метод | 0,10 | — |
| 1 | 408474,65 | 1187779,31 | Геодезический метод | 0,10 | — |
| ПС1(2) | | | | | |
| 5 | 408505,12 | 1187778,98 | Геодезический метод | 0,10 | — |
| 6 | 408504,87 | 1187781,17 | Геодезический метод | 0,10 | — |
| 7 | 408502,68 | 1187780,93 | Геодезический метод | 0,10 | — |
| 8 | 408502,93 | 1187778,74 | Геодезический метод | 0,10 | — |
| 5 | 408505,12 | 1187778,98 | Геодезический метод | 0,10 | — |
| ПС1(3) | | | | | |
| 9 | 408535,94 | 1187781,73 | Геодезический метод | 0,10 | — |
| 10 | 408533,79 | 1187782,23 | Геодезический метод | 0,10 | — |
| 11 | 408533,29 | 1187780,09 | Геодезический метод | 0,10 | — |
| 12 | 408535,44 | 1187779,58 | Геодезический метод | 0,10 | — |
| 9 | 408535,94 | 1187781,73 | Геодезический метод | 0,10 | — |
| ПС1(4) | | | | | |
| 13 | 408567,04 | 1187760,36 | Геодезический метод | 0,10 | — |
| 14 | 408568,21 | 1187762,23 | Геодезический метод | 0,10 | — |

ГРАФИЧЕСКОЕ ОПИСАНИЕ МЕСТОПОЛОЖЕНИЯ ГРАНИЦ ПУБЛИЧНОГО СЕРВИТУТА

Публичный сервитут для размещения и дальнейшей эксплуатации объекта электросетевого хозяйства ВЛ-0,4кВ №1 ЗТП №204 ул. Ленина, местоположение: Калужская область, Брятинский район

(наименование объекта, местоположение границ которого описано (далее - объект))

Раздел 2**Сведения о местоположении границ объекта**

| 1 | 2 | 3 | 4 | 5 | 6 |
|--------|-----------|------------|---------------------|------|---|
| 15 | 408566,34 | 1187763,40 | Геодезический метод | 0,10 | — |
| 16 | 408565,18 | 1187761,53 | Геодезический метод | 0,10 | — |
| 13 | 408567,04 | 1187760,36 | Геодезический метод | 0,10 | — |
| ПС1(5) | | | | | |
| 17 | 408520,70 | 1187827,89 | Геодезический метод | 0,10 | — |
| 18 | 408521,51 | 1187829,94 | Геодезический метод | 0,10 | — |
| 19 | 408519,46 | 1187830,75 | Геодезический метод | 0,10 | — |
| 20 | 408518,65 | 1187828,71 | Геодезический метод | 0,10 | — |
| 17 | 408520,70 | 1187827,89 | Геодезический метод | 0,10 | — |
| ПС1(6) | | | | | |
| 21 | 408537,38 | 1187867,99 | Геодезический метод | 0,10 | — |
| 22 | 408538,19 | 1187870,04 | Геодезический метод | 0,10 | — |
| 23 | 408536,14 | 1187870,85 | Геодезический метод | 0,10 | — |
| 24 | 408535,34 | 1187868,81 | Геодезический метод | 0,10 | — |
| 21 | 408537,38 | 1187867,99 | Геодезический метод | 0,10 | — |
| ПС1(7) | | | | | |
| 25 | 408532,57 | 1187877,84 | Геодезический метод | 0,10 | — |
| 26 | 408531,35 | 1187879,69 | Геодезический метод | 0,10 | — |
| 27 | 408529,52 | 1187878,48 | Геодезический метод | 0,10 | — |
| 28 | 408530,72 | 1187876,63 | Геодезический метод | 0,10 | — |
| 25 | 408532,57 | 1187877,84 | Геодезический метод | 0,10 | — |
| ПС1(8) | | | | | |
| 29 | 408556,77 | 1187909,37 | Геодезический метод | 0,10 | — |
| 30 | 408557,39 | 1187911,49 | Геодезический метод | 0,10 | — |
| 31 | 408553,22 | 1187912,83 | Геодезический метод | 0,10 | — |

ГРАФИЧЕСКОЕ ОПИСАНИЕ МЕСТОПОЛОЖЕНИЯ ГРАНИЦ ПУБЛИЧНОГО СЕРВИТУТА

Публичный сервитут для размещения и дальнейшей эксплуатации объекта электросетевого хозяйства ВЛ-0,4кВ №1 ЗТП №204 ул. Ленина, местоположение: Калужская область,
Барятинский район

(наименование объекта, местоположение границ которого описано (далее - объект))

Раздел 2

Сведения о местоположении границ объекта

| 1 | 2 | 3 | 4 | 5 | 6 |
|---------|-----------|------------|---------------------|------|---|
| 32 | 408552,60 | 1187910,72 | Геодезический метод | 0,10 | — |
| 29 | 408556,77 | 1187909,37 | Геодезический метод | 0,10 | — |
| ПС1(9) | | | | | |
| 33 | 408548,43 | 1187918,03 | Геодезический метод | 0,10 | — |
| 34 | 408546,65 | 1187919,32 | Геодезический метод | 0,10 | — |
| 35 | 408545,36 | 1187917,54 | Геодезический метод | 0,10 | — |
| 36 | 408547,14 | 1187916,24 | Геодезический метод | 0,10 | — |
| 33 | 408548,43 | 1187918,03 | Геодезический метод | 0,10 | — |
| ПС1(10) | | | | | |
| 37 | 408558,41 | 1187953,25 | Геодезический метод | 0,10 | — |
| 38 | 408559,74 | 1187956,82 | Геодезический метод | 0,10 | — |
| 39 | 408557,69 | 1187957,64 | Геодезический метод | 0,10 | — |
| 40 | 408556,36 | 1187954,07 | Геодезический метод | 0,10 | — |
| 37 | 408558,41 | 1187953,25 | Геодезический метод | 0,10 | — |
| ПС1(11) | | | | | |
| 41 | 408575,02 | 1187967,08 | Геодезический метод | 0,10 | — |
| 42 | 408572,97 | 1187967,89 | Геодезический метод | 0,10 | — |
| 43 | 408572,16 | 1187965,85 | Геодезический метод | 0,10 | — |
| 44 | 408574,20 | 1187965,03 | Геодезический метод | 0,10 | — |
| 41 | 408575,02 | 1187967,08 | Геодезический метод | 0,10 | — |
| ПС1(12) | | | | | |
| 45 | 408586,36 | 1187997,99 | Геодезический метод | 0,10 | — |
| 46 | 408587,17 | 1188000,04 | Геодезический метод | 0,10 | — |
| 47 | 408585,12 | 1188000,85 | Геодезический метод | 0,10 | — |
| 48 | 408584,31 | 1187998,81 | Геодезический метод | 0,10 | — |

ГРАФИЧЕСКОЕ ОПИСАНИЕ МЕСТОПОЛОЖЕНИЯ ГРАНИЦ ПУБЛИЧНОГО СЕРВИТУТА

Публичный сервитут для размещения и дальнейшей эксплуатации объекта электросетевого хозяйства ВЛ-0,4кВ №1 ЗТП №204 ул. Ленина, местоположение: Калужская область, Брятинский район

(наименование объекта, местоположение границ которого описано (далее - объект)

Раздел 2**Сведения о местоположении границ объекта**

| 1 | 2 | 3 | 4 | 5 | 6 |
|---------|-----------|------------|---------------------|------|---|
| 45 | 408586,36 | 1187997,99 | Геодезический метод | 0,10 | — |
| ПС1(13) | | | | | |
| 49 | 408585,12 | 1188034,09 | Геодезический метод | 0,10 | — |
| 50 | 408585,82 | 1188036,18 | Геодезический метод | 0,10 | — |
| 51 | 408583,74 | 1188036,88 | Геодезический метод | 0,10 | — |
| 52 | 408583,03 | 1188034,80 | Геодезический метод | 0,10 | — |
| 49 | 408585,12 | 1188034,09 | Геодезический метод | 0,10 | — |
| ПС1(14) | | | | | |
| 53 | 408597,85 | 1188030,21 | Геодезический метод | 0,10 | — |
| 54 | 408598,67 | 1188032,26 | Геодезический метод | 0,10 | — |
| 55 | 408596,62 | 1188033,08 | Геодезический метод | 0,10 | — |
| 56 | 408595,81 | 1188031,04 | Геодезический метод | 0,10 | — |
| 53 | 408597,85 | 1188030,21 | Геодезический метод | 0,10 | — |
| ПС1(15) | | | | | |
| 57 | 408612,85 | 1188071,12 | Геодезический метод | 0,10 | — |
| 58 | 408613,67 | 1188073,17 | Геодезический метод | 0,10 | — |
| 59 | 408611,61 | 1188073,98 | Геодезический метод | 0,10 | — |
| 60 | 408610,81 | 1188071,94 | Геодезический метод | 0,10 | — |
| 57 | 408612,85 | 1188071,12 | Геодезический метод | 0,10 | — |
| ПС1(16) | | | | | |
| 61 | 408627,27 | 1188110,61 | Геодезический метод | 0,10 | — |
| 62 | 408625,22 | 1188111,42 | Геодезический метод | 0,10 | — |
| 63 | 408624,41 | 1188109,38 | Геодезический метод | 0,10 | — |
| 64 | 408626,45 | 1188108,56 | Геодезический метод | 0,10 | — |
| 61 | 408627,27 | 1188110,61 | Геодезический метод | 0,10 | — |
| ПС1(17) | | | | | |

ГРАФИЧЕСКОЕ ОПИСАНИЕ МЕСТОПОЛОЖЕНИЯ ГРАНИЦ ПУБЛИЧНОГО СЕРВИТУТА

Публичный сервитут для размещения и дальнейшей эксплуатации объекта электросетевого хозяйства ВЛ-0,4кВ №1 ЗТП №204 ул. Ленина, местоположение: Калужская область, Брятинский район

(наименование объекта, местоположение границ которого описано (далее - объект))

Раздел 2**Сведения о местоположении границ объекта**

| 1 | 2 | 3 | 4 | 5 | 6 |
|---------|-----------|------------|---------------------|------|---|
| 65 | 408639,14 | 1188142,37 | Геодезический метод | 0,10 | — |
| 66 | 408637,13 | 1188143,29 | Геодезический метод | 0,10 | — |
| 67 | 408635,30 | 1188139,23 | Геодезический метод | 0,10 | — |
| 68 | 408637,31 | 1188138,31 | Геодезический метод | 0,10 | — |
| 65 | 408639,14 | 1188142,37 | Геодезический метод | 0,10 | — |
| ПС1(18) | | | | | |
| 69 | 408646,57 | 1188161,16 | Геодезический метод | 0,10 | — |
| 70 | 408647,38 | 1188163,21 | Геодезический метод | 0,10 | — |
| 71 | 408645,33 | 1188164,02 | Геодезический метод | 0,10 | — |
| 72 | 408644,53 | 1188161,98 | Геодезический метод | 0,10 | — |
| 69 | 408646,57 | 1188161,16 | Геодезический метод | 0,10 | — |
| ПС1(19) | | | | | |
| 73 | 408567,13 | 1187979,56 | Геодезический метод | 0,10 | — |
| 74 | 408567,84 | 1187981,65 | Геодезический метод | 0,10 | — |
| 75 | 408565,75 | 1187982,36 | Геодезический метод | 0,10 | — |
| 76 | 408565,05 | 1187980,28 | Геодезический метод | 0,10 | — |
| 73 | 408567,13 | 1187979,56 | Геодезический метод | 0,10 | — |
| ПС1(20) | | | | | |
| 77 | 408575,45 | 1188005,06 | Геодезический метод | 0,10 | — |
| 78 | 408576,16 | 1188007,15 | Геодезический метод | 0,10 | — |
| 79 | 408574,08 | 1188007,85 | Геодезический метод | 0,10 | — |
| 80 | 408573,37 | 1188005,77 | Геодезический метод | 0,10 | — |
| 77 | 408575,45 | 1188005,06 | Геодезический метод | 0,10 | — |
| ПС1(21) | | | | | |
| 81 | 408593,03 | 1188057,87 | Геодезический метод | 0,10 | — |

ГРАФИЧЕСКОЕ ОПИСАНИЕ МЕСТОПОЛОЖЕНИЯ ГРАНИЦ ПУБЛИЧНОГО СЕРВИТУТА**Публичный сервитут для размещения и дальнейшей эксплуатации объекта электросетевого хозяйства ВЛ-0,4кВ №1 ЗТП №204 ул. Ленина, местоположение: Калужская область, Бярытинский район**

(наименование объекта, местоположение границ которого описано (далее - объект))

Раздел 2**Сведения о местоположении границ объекта**

| 1 | 2 | 3 | 4 | 5 | 6 |
|---------|-----------|------------|---------------------|------|---|
| 82 | 408593,74 | 1188059,96 | Геодезический метод | 0,10 | — |
| 83 | 408591,65 | 1188060,67 | Геодезический метод | 0,10 | — |
| 84 | 408590,95 | 1188058,59 | Геодезический метод | 0,10 | — |
| 81 | 408593,03 | 1188057,87 | Геодезический метод | 0,10 | — |
| ПС1(22) | | | | | |
| 85 | 408602,24 | 1188086,00 | Геодезический метод | 0,10 | — |
| 86 | 408602,95 | 1188088,08 | Геодезический метод | 0,10 | — |
| 87 | 408600,86 | 1188088,79 | Геодезический метод | 0,10 | — |
| 88 | 408600,16 | 1188086,71 | Геодезический метод | 0,10 | — |
| 85 | 408602,24 | 1188086,00 | Геодезический метод | 0,10 | — |
| ПС1(23) | | | | | |
| 89 | 408613,62 | 1188120,12 | Геодезический метод | 0,10 | — |
| 90 | 408611,54 | 1188120,82 | Геодезический метод | 0,10 | — |
| 91 | 408610,83 | 1188118,74 | Геодезический метод | 0,10 | — |
| 92 | 408612,92 | 1188118,03 | Геодезический метод | 0,10 | — |
| 89 | 408613,62 | 1188120,12 | Геодезический метод | 0,10 | — |
| ПС1(24) | | | | | |
| 93 | 408623,96 | 1188151,42 | Геодезический метод | 0,10 | — |
| 94 | 408625,28 | 1188155,39 | Геодезический метод | 0,10 | — |
| 95 | 408623,19 | 1188156,10 | Геодезический метод | 0,10 | — |
| 96 | 408621,88 | 1188152,14 | Геодезический метод | 0,10 | — |
| 93 | 408623,96 | 1188151,42 | Геодезический метод | 0,10 | — |
| ПС1(25) | | | | | |
| 97 | 408505,72 | 1187787,05 | Геодезический метод | 0,10 | — |
| 98 | 408506,32 | 1187788,96 | Геодезический метод | 0,10 | — |

ГРАФИЧЕСКОЕ ОПИСАНИЕ МЕСТОПОЛОЖЕНИЯ ГРАНИЦ ПУБЛИЧНОГО СЕРВИТУТА

Публичный сервитут для размещения и дальнейшей эксплуатации объекта электросетевого хозяйства ВЛ-0,4кВ №1 ЗТП №204 ул. Ленина, местоположение: Калужская область, Брятинский район

(наименование объекта, местоположение границ которого описано (далее - объект))

Раздел 2**Сведения о местоположении границ объекта**

| 1 | 2 | 3 | 4 | 5 | 6 |
|---------|-----------|------------|---------------------|------|---|
| 99 | 408504,56 | 1187789,51 | Геодезический метод | 0,10 | — |
| 100 | 408505,38 | 1187791,03 | Геодезический метод | 0,10 | — |
| 101 | 408503,62 | 1187791,98 | Геодезический метод | 0,10 | — |
| 102 | 408501,65 | 1187788,32 | Геодезический метод | 0,10 | — |
| 97 | 408505,72 | 1187787,05 | Геодезический метод | 0,10 | — |
| ПС1(26) | | | | | |
| 103 | 408573,01 | 1187769,89 | Геодезический метод | 0,10 | — |
| 104 | 408573,51 | 1187772,04 | Геодезический метод | 0,10 | — |
| 105 | 408571,37 | 1187772,54 | Геодезический метод | 0,10 | — |
| 106 | 408570,87 | 1187770,40 | Геодезический метод | 0,10 | — |
| 103 | 408573,01 | 1187769,89 | Геодезический метод | 0,10 | — |
| ПС1(27) | | | | | |
| 107 | 408600,82 | 1187762,87 | Геодезический метод | 0,10 | — |
| 108 | 408601,25 | 1187765,03 | Геодезический метод | 0,10 | — |
| 109 | 408597,32 | 1187765,87 | Геодезический метод | 0,10 | — |
| 110 | 408596,89 | 1187763,71 | Геодезический метод | 0,10 | — |
| 107 | 408600,82 | 1187762,87 | Геодезический метод | 0,10 | — |
| ПС1(28) | | | | | |
| 111 | 408600,73 | 1187751,36 | Геодезический метод | 0,10 | — |
| 112 | 408600,78 | 1187753,56 | Геодезический метод | 0,10 | — |
| 113 | 408598,58 | 1187753,61 | Геодезический метод | 0,10 | — |
| 114 | 408598,53 | 1187751,42 | Геодезический метод | 0,10 | — |
| 111 | 408600,73 | 1187751,36 | Геодезический метод | 0,10 | — |
| ПС1(29) | | | | | |
| 115 | 408624,28 | 1187755,90 | Геодезический метод | 0,10 | — |

ГРАФИЧЕСКОЕ ОПИСАНИЕ МЕСТОПОЛОЖЕНИЯ ГРАНИЦ ПУБЛИЧНОГО СЕРВИТУТА

Публичный сервитут для размещения и дальнейшей эксплуатации объекта электросетевого хозяйства ВЛ-0,4кВ №1 ЗТП №204 ул. Ленина, местоположение: Калужская область, Брятинский район

(наименование объекта, местоположение границ которого описано (далее - объект))

Раздел 2

Сведения о местоположении границ объекта

| 1 | 2 | 3 | 4 | 5 | 6 |
|----------|-----------|------------|---------------------|------|---|
| 116 | 408625,32 | 1187757,84 | Геодезический метод | 0,10 | — |
| 117 | 408623,38 | 1187758,89 | Геодезический метод | 0,10 | — |
| 118 | 408622,34 | 1187756,96 | Геодезический метод | 0,10 | — |
| 115 | 408624,28 | 1187755,90 | Геодезический метод | 0,10 | — |
| ПС 1(30) | | | | | |
| 119 | 408637,74 | 1187745,05 | Геодезический метод | 0,10 | — |
| 120 | 408639,07 | 1187746,80 | Геодезический метод | 0,10 | — |
| 121 | 408637,32 | 1187748,14 | Геодезический метод | 0,10 | — |
| 122 | 408635,99 | 1187746,39 | Геодезический метод | 0,10 | — |
| 119 | 408637,74 | 1187745,05 | Геодезический метод | 0,10 | — |

3. Сведения о характерных точках части (частей) границы объекта

| Обозначение характерных точек части границы | Координаты, м | | Метод определения координат характерной точки | Средняя квадратическая погрешность положения характерной точки (M _t), м | Описание обозначения точки на местности (при наличии) |
|---|---------------|---|---|---|---|
| | X | Y | | | |
| 1 | 2 | 3 | 4 | 5 | 6 |
| Часть № — | | | | | |
| — | — | — | — | — | — |

Публичный сервитут для размещения и дальнейшей эксплуатации объекта электросетевого хозяйства
ВЛ-0,4кВ №1 ЗТП №204 ул. Ленина, местоположение: Калужская область, Брятинский район
(наименование объекта)

Схема расположения границ публичного сервитута

Основной лист

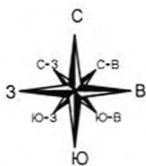

Калужская область,
Брятинский район

40:02:130202

3

2

1

40:02:130203

40:02:130201

40:02:130204

ЗТП-204

40:02:130206

Масштаб 1: 3 000

Условные обозначения:

- 1 - характерная точка публичного сервитута
- :11 - номер земельного участка
- 40:02:123456 - номер кадастрового квартала
- 9 - опора линии электропередачи.
- (thin line) - граница публичного сервитута
- (medium line) - граница земельного участка
- (thick line) - граница кадастрового квартала
- (dashed line) - линия электропередачи.

Подпись



Тульников С.Г.

Дата: 19 декабря 2024г.

Место для отиска печати (при наличии) лица,
составившего описание местоположения границ объекта

Публичный сервитут для размещения и дальнейшей эксплуатации объекта электросетевого хозяйства
 ВЛ-0.4кВ №1 ЗТП №204 ул. Ленина, местоположение: Калужская область, Барятинский район
(в границах объекта)

Схема расположения границ публичного сервитута
 Выносной лист №2

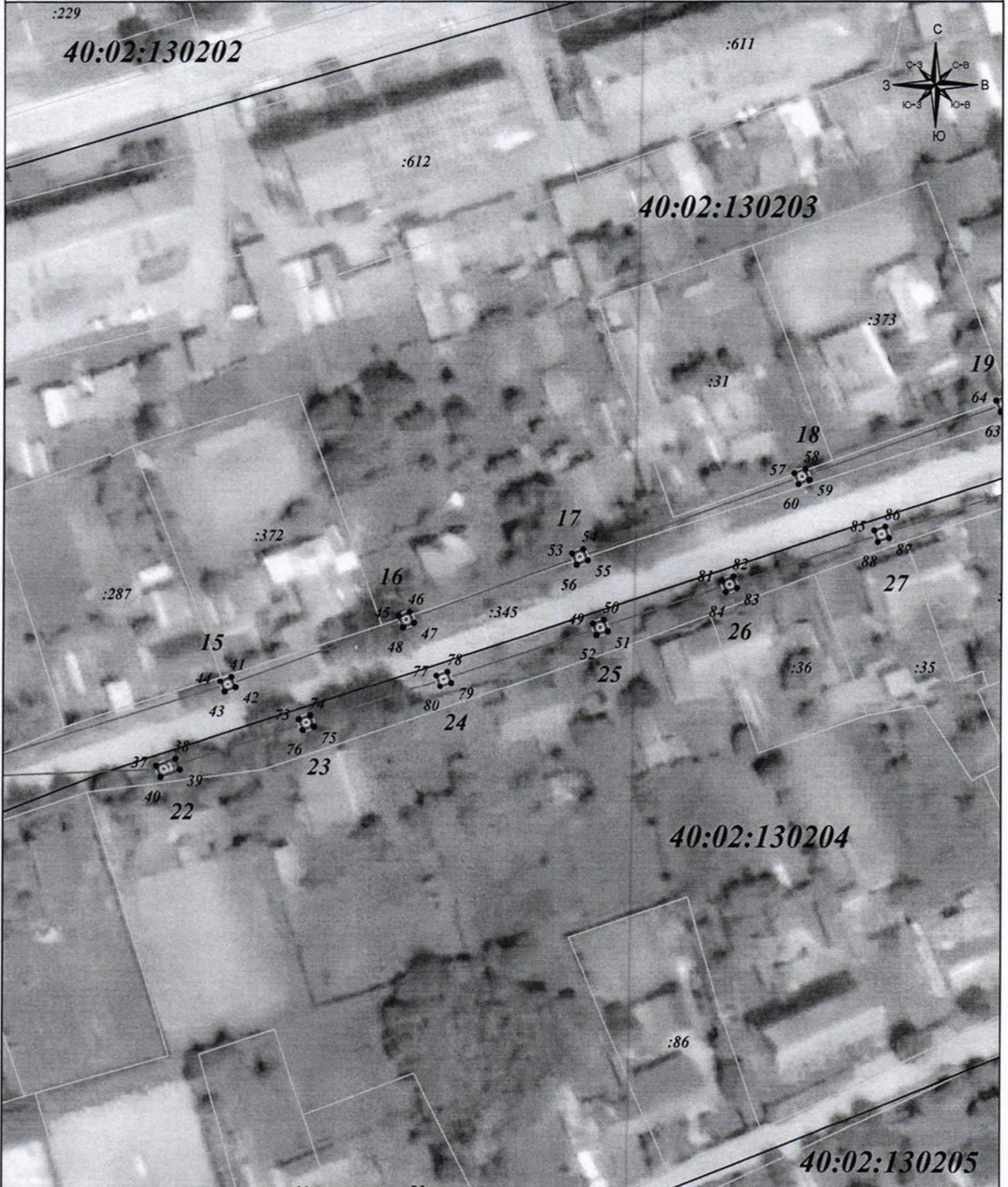

Масштаб 1: 1 000

Подпись



Тулников С.Г.

Дата: 19 декабря 2024г.

Место для отписки (при наличии) лица,
 составившего описание местоположения границ объекта

Условные обозначения:

- 1 - характерная точка публичного сервитута
- :11 - номер земельного участка
- 40:02:123456 - номер кадастрового квартала
- 9 - опора линии электропередачи.
- - граница публичного сервитута
- - граница земельного участка
- - граница кадастрового квартала
- - линия электропередачи.

