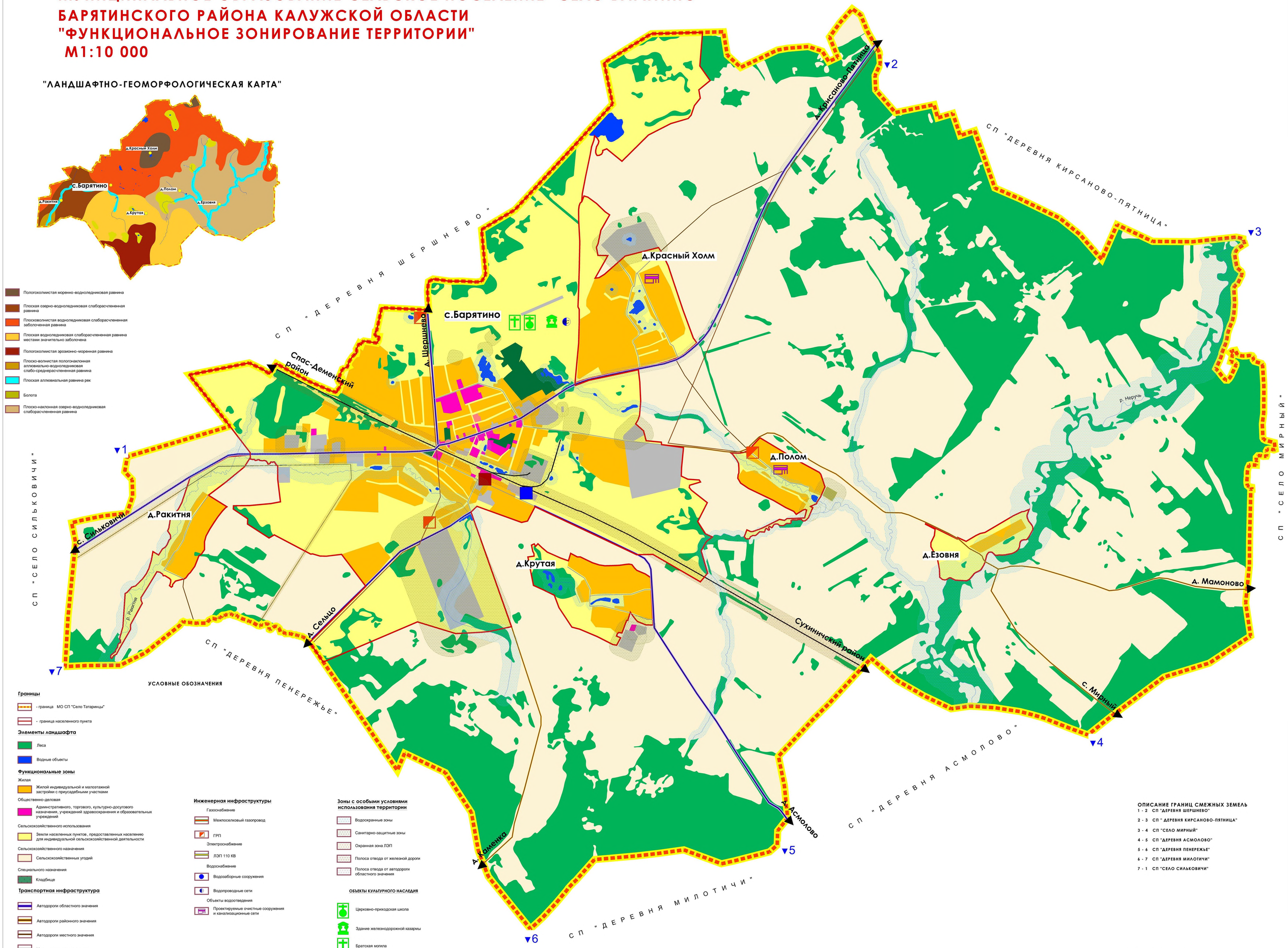ГЕНЕРАЛЬНЫЙ ПЛАН
МУНИЦИПАЛЬНОЕ ОБРАЗОВАНИЕ СЕЛЬСКОЕ ПОСЕЛЕНИЕ "СЕЛО БАРЯТИНО" БАРЯТИНСКОГО РАЙОНА КАЛУЖСКОЙ ОБЛАСТИ
"ФУНКЦИОНАЛЬНОЕ ЗОНИРОВАНИЕ ТЕРРИТОРИИ"
М1:10 000