ГЕНЕРАЛЬНЫЙ ПЛАН
МУНИЦИПАЛЬНОЕ ОБРАЗОВАНИЕ СЕЛЬСКОЕ ПОСЕЛЕНИЕ "СЕЛО БАРЯТИНО" БАРЯТИНСКОГО РАЙОНА КАЛУЖСКОЙ ОБЛАСТИ "ПЛАНИРУЕМОЕ РАЗМЕЩЕНИЕ ОБЪЕКТОВ КАПИТАЛЬНОГО СТРОИТЕЛЬСТВА"
М1:10 000

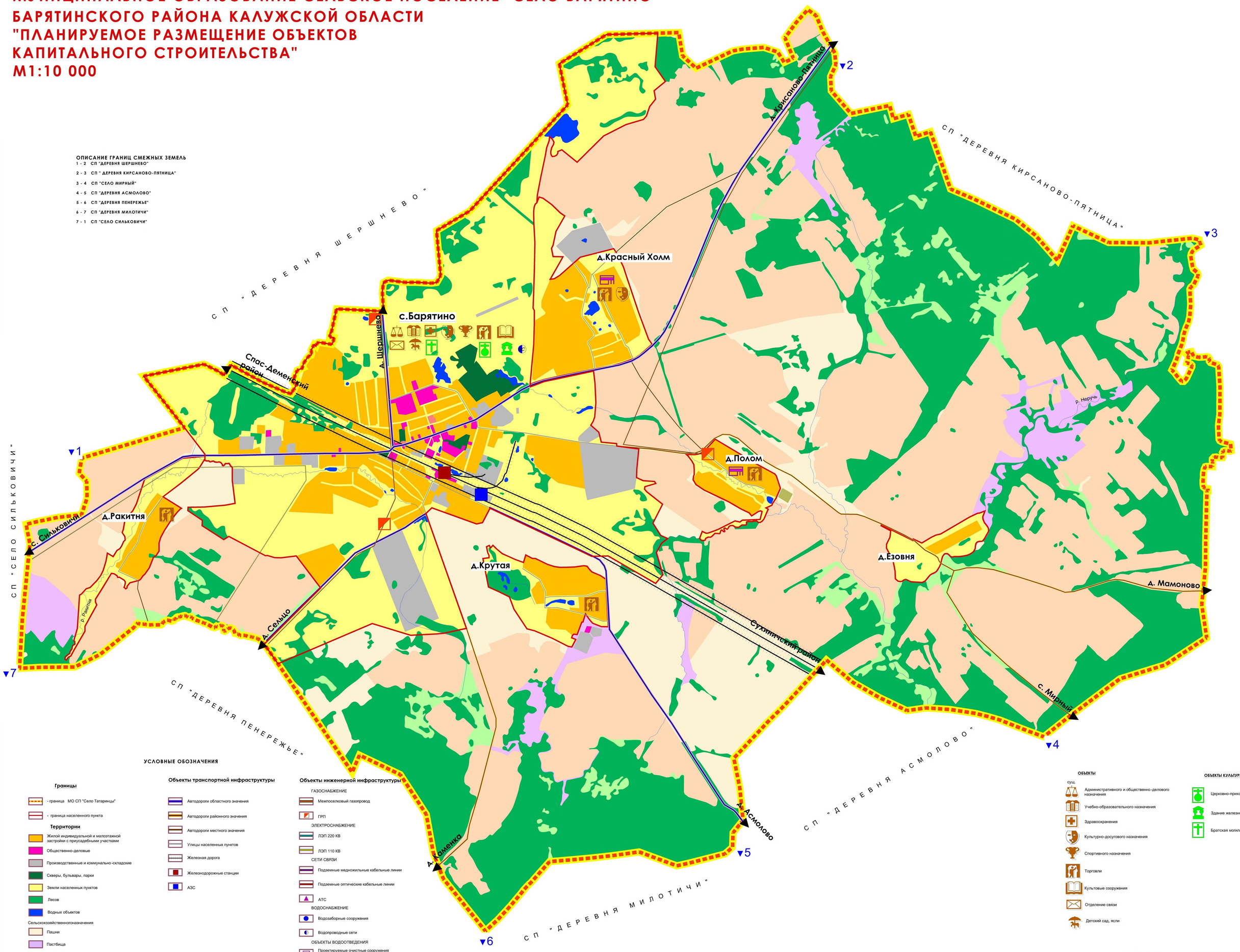

ОПИСАНИЕ ГРАНИЦ СМЕЖНЫХ ЗЕМЕЛЬ

1 - 2 СП "ДЕРЕВНЯ ШЕРШНЕВО"
2 - 3 СП " ДЕРЕВНЯ КИРСАНОВО-ПЯТНИЦА"
3 - 4 СП "СЕЛО МИРНЫЙ"
4 - 5 СП "ДЕРЕВНЯ АСМОЛОВО"
5 - 6 СП "ДЕРЕВНЯ ПЕНЕРЕЖЬЕ"
6 - 7 СП "ДЕРЕВНЯ МИЛОТИЧИ"
7 - 1 СП "СЕЛО СИЛЬКОВИЧИ"

УСЛОВНЫЕ ОБОЗНАЧЕНИЯ

Границы

- граница МО СП "Село Татаринцы"
- граница населенного пункта

Территории

- Жилой индивидуальной и малоэтажной застройки с приусадебными участками
- Общественно-деловые
- Производственные и коммунально -складские
- Скверы, бульвары, парки
- Земли населенных пунктов
- Лесов
- Водных объектов

Сельскохозяйственногоназначения

- Пашни
- Пастбища
- Сенокосы
- Залежи

Объекты транспортной инфраструктуры

- Автодороги областного значения
- Автодороги районного значения
- Автодороги местного значения
- Улицы населенных пунктов
- Железная дорога
- Железнодорожные станции
- АЗС

Объекты инженерной инфраструктуры

ГАЗОСНАБЖЕНИЕ
- Межпоселковый газопровод
- ГРП

ЭЛЕКТРОСНАБЖЕНИЕ
- ЛЭП 220 КВ
- ЛЭП 110 КВ

СЕТИ СВЯЗИ
- Подземные медножильные кабельные линии
- Подземные оптические кабельные линии
- АТС

ВОДОСНАБЖЕНИЕ
- Водозаборные сооружения
- Водопроводные сети

ОБЪЕКТЫ ВОДООТВЕДЕНИЯ
- Проектируемые очистные сооружения и канализационные сети

ОБЪЕКТЫ

сущ.
- Административного и общественно -делового назначения
- Учебно-образовательного назначения
- Здравоохранения
- Культурно-досугового назначения
- Спортивного назначения
- Торговли
- Культовые сооружения
- Отделение связи
- Детский сад, ясли

ОБЪЕКТЫ КУЛЬТУРНОГО НАСЛЕДИЯ

- Церковно-приходская школа
- Здание железнодорожной казармы
- Братская могила

Изм.	Кол.уч.	Лист	N.док.	Подп.	Дата	МО СП "СЕЛО БАРЯТИНО"		
Директор		Мосанов				Генеральный план МО СП "Село Барятино"	Стадия	Лист	Листов
Инж.		Бодначук					ГП	2	3
						Планируемое размещение объектов капитального строительства М1:10 000	ООО "ВОСТОК-СЕРВИС"		