ГЕНЕРАЛЬНЫЙ ПЛАН
МУНИЦИПАЛЬНОЕ ОБРАЗОВАНИЕ СЕЛЬСКОЕ ПОСЕЛЕНИЕ "СЕЛО БАРЯТИНО" БАРЯТИНСКОГО РАЙОНА КАЛУЖСКОЙ ОБЛАСТИ "ГРАНИЦЫ НАСЕЛЕННЫХ ПУНКТОВ" М1:10 000

ОПИСАНИЕ ГРАНИЦ СМЕЖНЫХ ЗЕМЕЛЬ

1 - 2 СП "ДЕРЕВНЯ ШЕРШНЕВО"
2 - 3 СП " ДЕРЕВНЯ КИРСАНОВО-ПЯТНИЦА"
3 - 4 СП "СЕЛО МИРНЫЙ"
4 - 5 СП "ДЕРЕВНЯ АСМОЛОВО"
5 - 6 СП "ДЕРЕВНЯ ПЕНЕРЕЖЬЕ"
6 - 7 СП "ДЕРЕВНЯ МИЛОТИЧИ"
7 - 1 СП "СЕЛО СИЛЬКОВИЧИ"

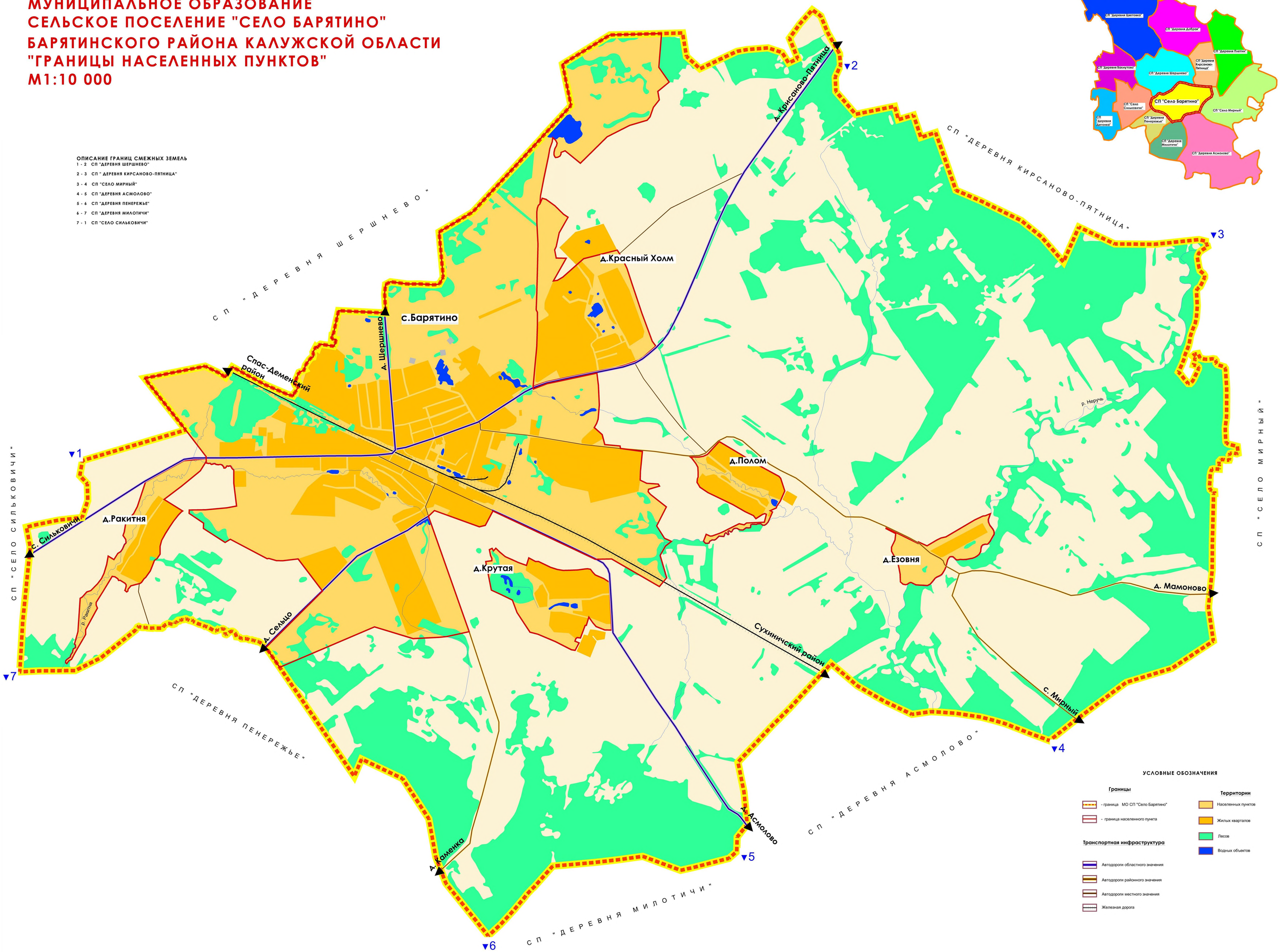

Изм.	Кол.уч.	Лист	№док.	Подп.	Дата	МО СП "СЕЛО БАРЯТИНО"			
Директор		Мосенков				Генеральный план МО СП "Село Барятино"	Стадия	Лист	Листов
Инж.		Бондарчук					ГП	1	3
						Границы населенных пунктов М1:10 000	ООО "ВОСТОК-СЕРВИС"		