ГЕНЕРАЛЬНЫЙ ПЛАН

"ФУНКЦИОНАЛЬНОЕ ЗОНИРОВАНИЕ ТЕРРИТОРИИ"

МУНИЦИПАЛЬНОЕ ОБРАЗОВАНИЕ СЕЛЬСКОЕ ПОСЕЛЕНИЕ "ДЕРЕВНЯ АСМОЛОВО" БАРЯТИНСКОГО РАЙОНА КАЛУЖСКОЙ ОБЛАСТИ

ГРАНИЦЫ

- БАРЯТИНСКОГО РАЙОНА
- МО СП "ДЕРЕВНЯ АСМОЛОВО"
- НАСЕЛЕННЫХ ПУНКТОВ

ЭЛЕМЕНТЫ ЛАНДШАФТА

- ВОДНЫЕ ОБЪЕКТЫ
- ЛЕСА

ФУНКЦИОНАЛЬНЫЕ ЗОНЫ

ЖИЛАЯ

- ЖИЛОЙ ИНДИВИДУАЛЬНОЙ И МАЛОЭТАЖНОЙ ЗАСТРОЙКИ С ПРИУСАДЕБНЫМИ УЧАСТКАМИ

ОБЩЕСТВЕННО-ДЕЛОВАЯ

- АДМИНИСТРАТИВНОГО, ТОРГОВОГО, КУЛЬТУРНО-ДОСУГОВОГО НАЗНАЧЕНИЯ, УЧРЕЖДЕНИЙ ЗДРАВООХРАНЕНИЯ И ОБРАЗОВАТЕЛЬНЫХ УЧРЕЖДЕНИЙ

ПРОИЗВОДСТВЕННОГО НАЗНАЧЕНИЯ

- ПРОИЗВОДСТВЕННЫХ И КОММУНАЛЬНО-СКЛАДСКИХ ОБЪЕКТОВ

СЕЛЬСКОХОЗЯЙСТВЕННОГО ИСПОЛЬЗОВАНИЯ

- ЗЕМЕЛЬ НАСЕЛЕННЫХ ПУНКТОВ, ПРЕДОСТАВЛЕННЫХ НАСЕЛЕНИЮ ДЛЯ ИНДИВИДУАЛЬНОЙ СЕЛЬСКОХОЗЯЙСТВЕННОЙ ДЕЯТЕЛЬНОСТИ

СЕЛЬСКОХОЗЯЙСТВЕННОГО НАЗНАЧЕНИЯ

- СЕЛЬСКОХОЗЯЙСТВЕННЫХ УГОДИЙ

СПЕЦИАЛЬНОГО НАЗНАЧЕНИЯ

- КЛАДБИЩ
- СКОТОМОГИЛЬНИК

ТРАНСПОРТНАЯ ИНФРАСТРУКТУРА

ЖЕЛЕЗНОДОРОЖНЫЙ ТРАНСПОРТ

- ЖЕЛЕЗНАЯ ДОРОГА
- ЖЕЛЕЗНОДОРОЖНАЯ СТАНЦИЯ

АВТОМОБИЛЬНЫЕ ДОРОГИ ОБЩЕГО ПОЛЬЗОВАНИЯ

- РЕГИОНАЛЬНОГО ЗНАЧЕНИЯ
- МЕСТНОГО ЗНАЧЕНИЯ

ИНЖЕНЕРНАЯ ИНФРАСТРУКТУРА

ГАЗОСНАБЖЕНИЕ

- МЕЖПОСЕЛКОВЫЙ ГАЗОПРОВОД
- ГРП

ЭЛЕКТРОСНАБЖЕНИЕ

- ЭЛЕКТРИЧЕСКАЯ ПОДСТАНЦИЯ (35 КВ)
- ЛЭП 35 КВ

СВЯЗЬ

- ЛИНИИ СВЯЗИ
- АТС

ВОДОСНАБЖЕНИЕ И КАНАЛИЗАЦИЯ

- ВОДОЗАБОРНЫЕ СООРУЖЕНИЯ
- ВОДОНОСНЫЕ ГОРИЗОНТЫ (ОКСКИЙ, УПИНСКИЙ)

ЗОНЫ С ОСОБЫМИ УСЛОВИЯМИ ИСПОЛЬЗОВАНИЯ ТЕРРИТОРИИ

- ПАМЯТНИК ПРИРОДЫ РЕГИОНАЛЬНОГО ЗНАЧЕНИЯ
- ВОДООХРАННЫЕ ЗОНЫ
- САНИТАРНО-ЗАЩИТНЫЕ ЗОНЫ
- ОХРАННАЯ ЗОНА ЛЭП

ОБЪЕКТЫ КУЛЬТУРНОГО НАСЛЕДИЯ

Выявленные

- Братская могила

Обладающие признаками

- Парк усадьбы Засецких
- Усадьба Сабуровых
- Ансамбль сельскохозяйственной школы
- Здание железнодорожной казармы

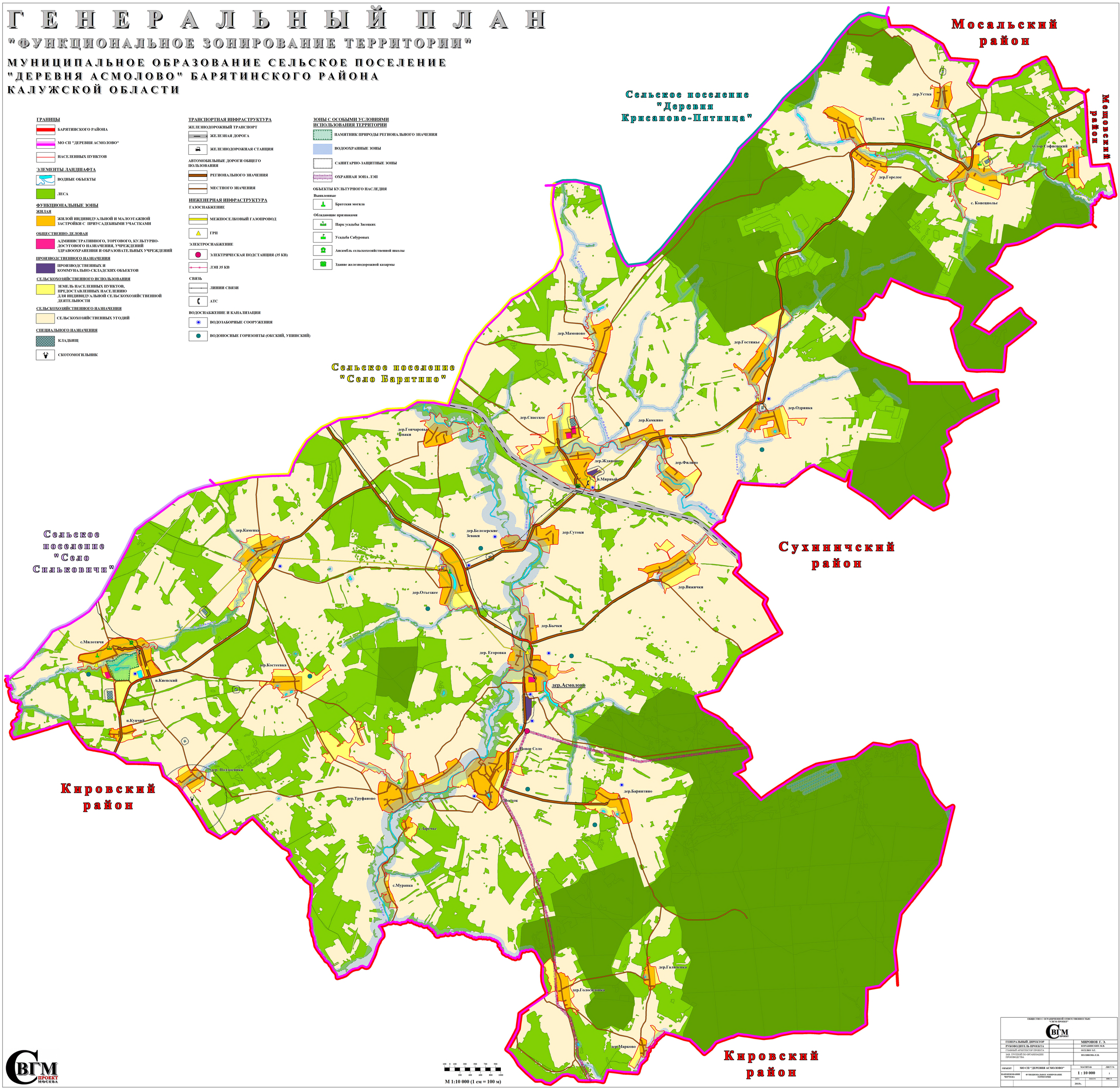

ОБЩЕСТВО С ОГРАНИЧЕННОЙ ОТВЕТСТВЕННОСТЬЮ "СВГМ-ПРОЕКТ"			
ГЕНЕРАЛЬНЫЙ ДИРЕКТОР		МИРОНОВ Г. Э.	
РУКОВОДИТЕЛЬ ПРОЕКТА		КОРАБИНСКИХ М.В.	
ГЛАВНЫЙ АРХИТЕКТОР ПРОЕКТА		ОСЕЛКО Э.Г.	
ЗАВ. ГРУППОЙ ПО ОРГАНИЗАЦИИ ПРОИЗВОДСТВА		ПОЛЯКОВА Е.В.	
ОБЪЕКТ	МО СП "ДЕРЕВНЯ АСМОЛОВО"	МАСШТАБ	ЛИСТ №
НАИМЕНОВАНИЕ ЧЕРТЕЖА	ФУНКЦИОНАЛЬНОЕ ЗОНИРОВАНИЕ ТЕРРИТОРИИ	1 : 10 000	1
		2015г.	