ГЕНЕРАЛЬНЫЙ ПЛАН

"ПЛАНИРУЕМОЕ РАЗМЕЩЕНИЕ ОБЪЕКТОВ КАПИТАЛЬНОГО СТРОИТЕЛЬСТВА РЕГИОНАЛЬНОГО И МЕСТНОГО ЗНАЧЕНИЯ"

МУНИЦИПАЛЬНОЕ ОБРАЗОВАНИЕ СЕЛЬСКОЕ ПОСЕЛЕНИЕ "ДЕРЕВНЯ АСМОЛОВО" БАРЯТИНСКОГО РАЙОНА КАЛУЖСКОЙ ОБЛАСТИ

ГРАНИЦЫ

- БАРЯТИНСКОГО РАЙОНА
- МО СП "ДЕРЕВНЯ АСМОЛОВО"
- НАСЕЛЕННЫХ ПУНКТОВ

ТЕРРИТОРИИ

- ЖИЛОЙ ИНДИВИДУАЛЬНОЙ И МАЛОЭТАЖНОЙ ЗАСТРОЙКИ С ПРИУСАДЕБНЫМИ УЧАСТКАМИ
- ОБЩЕСТВЕННО-ДЕЛОВЫЕ
- ПРОИЗВОДСТВЕННЫЕ И КОММУНАЛЬНО-СКЛАДСКИЕ
- СЕЛЬСКОХОЗЯЙСТВЕННОГО ИСПОЛЬЗОВАНИЯ
- ВОДНЫХ ОБЪЕКТОВ
- ЛЕСОВ
- ЛЕСНОГО ФОНДА

СЕЛЬСКОХОЗЯЙСТВЕННОГО НАЗНАЧЕНИЯ

Сельскохозяйственные угодья

- ПАШНИ
- ПАСТБИЩА
- СЕНОКОСЫ
- ЗАЛЕЖИ

СПЕЦИАЛЬНОГО НАЗНАЧЕНИЯ

- КЛАДБИЩА
- СКОТОМОГИЛЬНИК

ОСОБО ОХРАНЯЕМЫЕ ПРИРОДНЫЕ ТЕРРИТОРИИ

- ПАМЯТНИК ПРИРОДЫ РЕГИОНАЛЬНОГО ЗНАЧЕНИЯ

ТРАНСПОРТНАЯ ИНФРАСТРУКТУРА

ЖЕЛЕЗНОДОРОЖНЫЙ ТРАНСПОРТ

- ЖЕЛЕЗНАЯ ДОРОГА
- ЖЕЛЕЗНОДОРОЖНАЯ СТАНЦИЯ

АВТОМОБИЛЬНЫЕ ДОРОГИ ОБЩЕГО ПОЛЬЗОВАНИЯ

- МЕЖМУНИЦИПАЛЬНОГО ЗНАЧЕНИЯ
- МЕСТНОГО ЗНАЧЕНИЯ

ИНЖЕНЕРНАЯ ИНФРАСТРУКТУРА

ГАЗОСНАБЖЕНИЕ

ПРОЕКТ. СУЩ.

- МЕЖПОСЕЛКОВЫЙ ГАЗОПРОВОД
- ГРП

ЭЛЕКТРОСНАБЖЕНИЕ

- ЭЛЕКТРИЧЕСКАЯ ПОДСТАНЦИЯ (35 КВ)
- ЛЭП 35 КВ

СВЯЗЬ

- ЛИНИИ СВЯЗИ
- АТС

ВОДОСНАБЖЕНИЕ И КАНАЛИЗАЦИЯ

- ВОДОЗАБОРНЫЕ СООРУЖЕНИЯ
- ВОДОНОСНЫЕ ГОРИЗОНТЫ (ОКСКИЙ, УПИНСКИЙ)
- ОЧИСТНЫЕ СООРУЖЕНИЯ

ОБЪЕКТЫ

- АДМИНИСТРАТИВНОГО И ОБЩЕСТВЕННО-ДЕЛОВОГО НАЗНАЧЕНИЯ
- УЧЕБНО-ОБРАЗОВАТЕЛЬНОГО НАЗНАЧЕНИЯ
- ЗДРАВООХРАНЕНИЯ
- КУЛЬТУРНО-ДОСУГОВОГО НАЗНАЧЕНИЯ
- ТОРГОВЛИ
- РЕЛИГИОЗНОГО ЗНАЧЕНИЯ
- СПОРТИВНОГО НАЗНАЧЕНИЯ

ОБЪЕКТЫ КУЛЬТУРНОГО НАСЛЕДИЯ

Выявленные

- Братская могила

Обладающие признаками

- Парк усадьбы Засецких
- Усадьба Сабуровых
- Ансамбль сельскохозяйственной школы
- Здание железнодорожной казармы

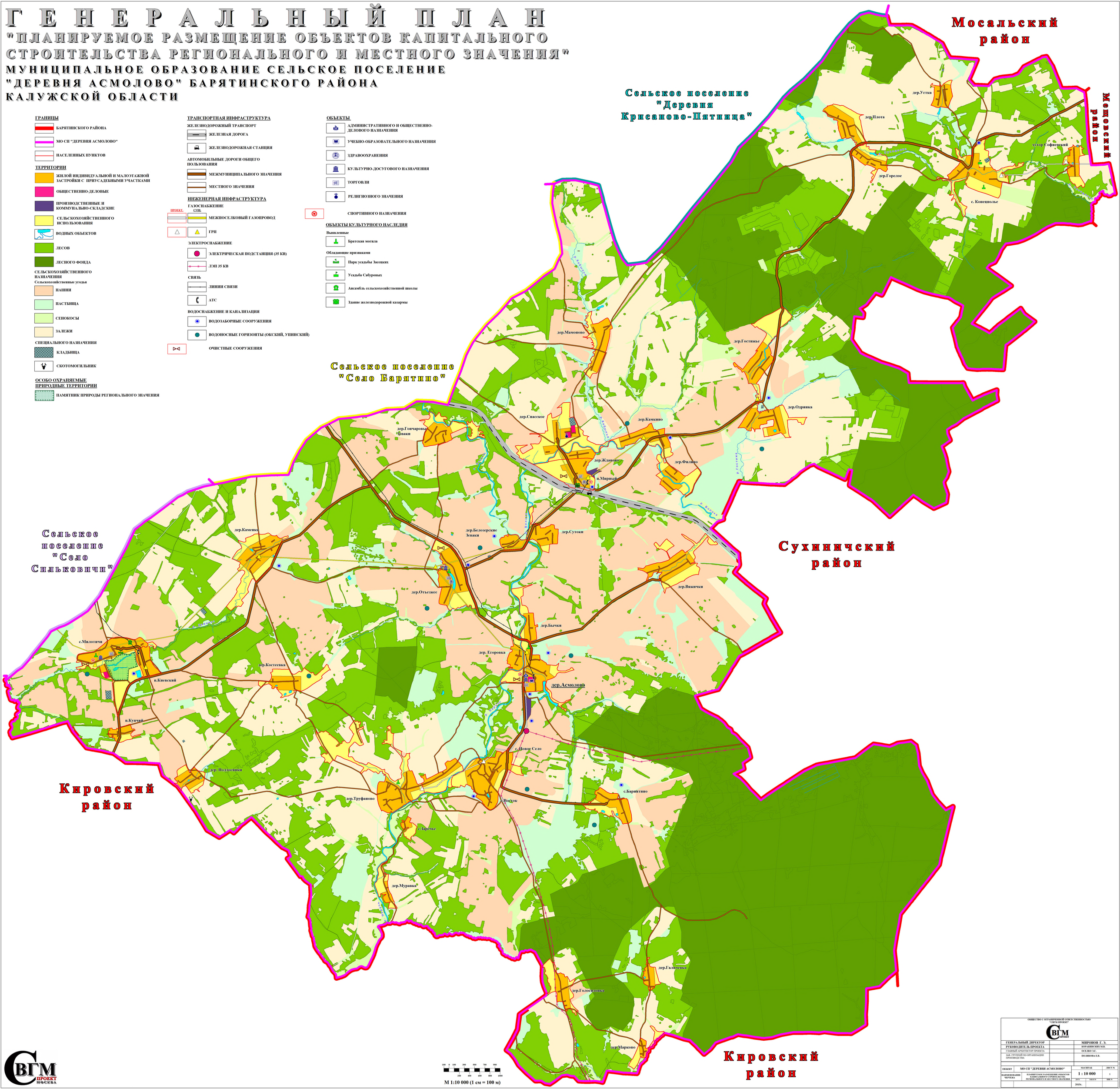

М 1:10 000 (1 см = 100 м)

ОБЩЕСТВО С ОГРАНИЧЕННОЙ ОТВЕТСТВЕННОСТЬЮ "СВГМ ПРОЕКТ"

ГЕНЕРАЛЬНЫЙ ДИРЕКТОР		МИРОНОВ Г. Э.
РУКОВОДИТЕЛЬ ПРОЕКТА		КОРАБИНСКИХ М.В.
ГЛАВНЫЙ АРХИТЕКТОР ПРОЕКТА		ОСЕЛКО Э.Г.
ЗАВ. ГРУППОЙ ПО ОРГАНИЗАЦИИ ПРОИЗВОДСТВА		ПОЛЯКОВА Е.В.

ОБЪЕКТ	МО СП "ДЕРЕВНЯ АСМОЛОВО"	МАСШТАБ	ЛИСТ №
НАИМЕНОВАНИЕ ЧЕРТЕЖА	ПЛАНИРУЕМОЕ РАЗМЕЩЕНИЕ ОБЪЕКТОВ КАПИТАЛЬНОГО СТРОИТЕЛЬСТВА РЕГИОНАЛЬНОГО И МЕСТНОГО ЗНАЧЕНИЯ	1 : 10 000	1
		2015г. / ОБОЗН. / ИНВ. №	
		2015г.	