ГЕНЕРАЛЬНЫЙ ПЛАН

"ГРАНИЦЫ НАСЕЛЕННЫХ ПУНКТОВ"

МУНИЦИПАЛЬНОЕ ОБРАЗОВАНИЕ СЕЛЬСКОЕ ПОСЕЛЕНИЕ "ДЕРЕВНЯ АСМОЛОВО" БАРЯТИНСКОГО РАЙОНА КАЛУЖСКОЙ ОБЛАСТИ

ПОЛОЖЕНИЕ СЕЛЬСКОГО ПОСЕЛЕНИЯ "ДЕРЕВНЯ АСМОЛОВО" В БАРЯТИНСКОМ РАЙОНЕ

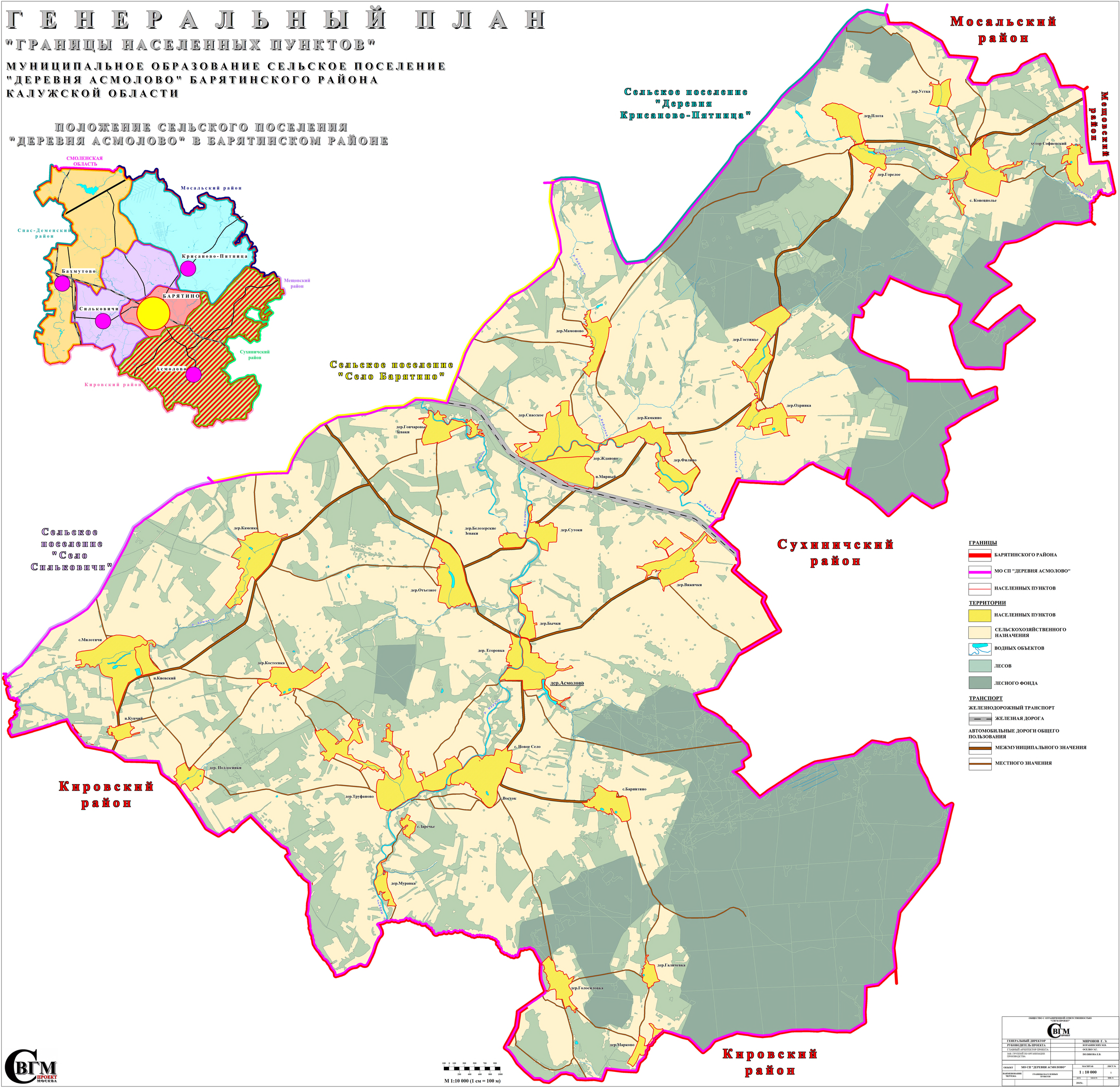

ГРАНИЦЫ

- БАРЯТИНСКОГО РАЙОНА
- МО СП "ДЕРЕВНЯ АСМОЛОВО"
- НАСЕЛЕННЫХ ПУНКТОВ

ТЕРРИТОРИИ

- НАСЕЛЕННЫХ ПУНКТОВ
- СЕЛЬСКОХОЗЯЙСТВЕННОГО НАЗНАЧЕНИЯ
- ВОДНЫХ ОБЪЕКТОВ
- ЛЕСОВ
- ЛЕСНОГО ФОНДА

ТРАНСПОРТ

ЖЕЛЕЗНОДОРОЖНЫЙ ТРАНСПОРТ

- ЖЕЛЕЗНАЯ ДОРОГА

АВТОМОБИЛЬНЫЕ ДОРОГИ ОБЩЕГО ПОЛЬЗОВАНИЯ

- МЕЖМУНИЦИПАЛЬНОГО ЗНАЧЕНИЯ
- МЕСТНОГО ЗНАЧЕНИЯ

100 0 100 300 500 700 900
200 400 600 800 1000

М 1:10 000 (1 см = 100 м)

СВГМ ПРОЕКТ МОСКВА

ОБЩЕСТВО С ОГРАНИЧЕННОЙ ОТВЕТСТВЕННОСТЬЮ "СВГМ ПРОЕКТ"

ГЕНЕРАЛЬНЫЙ ДИРЕКТОР	МИРОНОВ Г. Э.
РУКОВОДИТЕЛЬ ПРОЕКТА	КОРАБИНСКИХ М.В.
ГЛАВНЫЙ АРХИТЕКТОР ПРОЕКТА	ОСЕЛЬКО Э.Г.
ЗАВ. ГРУППОЙ ПО ОРГАНИЗАЦИИ ПРОИЗВОДСТВА	ПОЛЯКОВА Е.В.

ОБЪЕКТ	МО СП "ДЕРЕВНЯ АСМОЛОВО"	МАСШТАБ	ЛИСТ №
НАИМЕНОВАНИЕ ЧЕРТЕЖА	ГРАНИЦЫ НАСЕЛЕННЫХ ПУНКТОВ	1 : 10 000	1
		2015г. ЗАКАЗ №	ШИФР №